



**ประกาศเทศบาลตำบลท่าประจະ**

**เรื่อง รายงานผลการจัดซื้อจัดจ้างหรือการจัดหาพัสดุประจำปี พ.ศ.๒๕๖๕**

เทศบาลตำบลท่าประจະ ได้จัดทำรายงานผลการจัดซื้อจัดจ้างหรือการจัดหาพัสดุประจำปี ๒๕๖๕ เพื่อให้สอดคล้องและเป็นตามแผนปฏิบัติการจัดซื้อจัดจ้างของปีงบประมาณ ๒๕๖๕ (รายละเอียดตามเอกสารแนบท้ายประกาศ)

จึงประกาศมาเพื่อทราบโดยทั่วกัน

ประกาศ ณ วันที่ ๓ เดือน ตุลาคม พ.ศ. ๒๕๖๕

(ลงชื่อ)

(นายนิคม แก้วขุนราม)

นายกเทศมนตรีตำบลท่าประจະ

รายงานผลการจัดซื้อจัดจ้างหรือการจัดหาพัสดุประจำปี พ.ศ.๒๕๖๕

เทศบาลตำบลท่าประจะ ได้จัดทำรายงานผลการจัดซื้อจัดจ้างหรือการจัดหาพัสดุ ประจำปี ๒๕๖๕ เพื่อให้สอดคล้องและเป็นตามแผนปฏิบัติการจัดซื้อจัดจ้างของปีงบประมาณ ๒๕๖๕ โดยการจัดซื้อจัดจ้างหรือการจัดหาพัสดุประจำปี ๒๕๖๕ แยกได้ดังนี้

๑. โครงการตามข้อบัญญัติและตั้งจ่ายรายการใหม่ ประจำปีงบประมาณ ๒๕๖๕

|                    |       |            |
|--------------------|-------|------------|
| ๑.๑ โครงการจัดซื้อ | จำนวน | ๖๗ โครงการ |
| ๑.๒ โครงการจัดจ้าง | จำนวน | ๙๘ โครงการ |

๒. โครงการ จ่ายขาดเงินสะสม ประจำปีงบประมาณ ๒๕๖๕

|                    |       |           |
|--------------------|-------|-----------|
| ๑.๑ โครงการจัดซื้อ | จำนวน | ๐ โครงการ |
| ๑.๒ โครงการจัดจ้าง | จำนวน | ๐ โครงการ |

๓. โครงการ กั้นเงิน ประจำปีงบประมาณ ๒๕๖๓

|                    |       |           |
|--------------------|-------|-----------|
| ๑.๑ โครงการจัดซื้อ | จำนวน | ๐ โครงการ |
| ๑.๒ โครงการจัดจ้าง | จำนวน | ๐ โครงการ |

๔. โครงการ เงินอุดหนุน ประจำปีงบประมาณ ๒๕๖๔

|                    |       |           |
|--------------------|-------|-----------|
| ๑.๑ โครงการจัดซื้อ | จำนวน | ๐ โครงการ |
| ๑.๒ โครงการจัดจ้าง | จำนวน | ๒ โครงการ |
| รวมทั้งสิ้น        | ๑๖๗   | โครงการ   |

หมวดที่ดินและสิ่งก่อสร้าง

| ลำดับที่ | ชื่อโครงการ   | งบประมาณที่  | งบประมาณที่ใช้ | ส่วนต่าง    | คิดเป็น  | ประเภทการ |         | หมายเหตุ |
|----------|---|--------------|----------------|-------------|----------|-----------|---------|----------|
|          |   | ได้รับ       | จริง           |             |          | จัดซื้อ   | จัดจ้าง |          |
|          |   | (บาท)        | (บาท)          | (บาท)       | (ร้อยละ) |           |         |          |
| ๑        | ตามงบประมาณ เพศบัญญัติ งบ๒๕๖๕<br>๑.ก่อสร้างถนนคอนกรีตเสริมเหล็กสายบ้านนาวิวัฒน์-วิฑูรย์ หมู่ที่ ๒ ตำบลท่าประจະ<br>๒. ก่อสร้างถนนคอนกรีตเสริมเหล็กสายบ้านนายศลาตหมู่ที่ ๕ ตำบลท่าประจະ<br>๓. ก่อสร้างถนนคอนกรีตเสริมเหล็กสายเทียบ-คลองกอย หมู่ที่ ๖ ตำบลท่าประจະ<br>๔. ปรับปรุงภูมิทัศน์หน้า ร.ร.อนุบาลเทศบาลตำบลท่าประจະ หมู่ที่ ๑ ตำบลท่าประจະ | 500,000.00.- | 499,500.00.-   | 500.00.-    | 99.90%   | /         |         | ไม่มี    |
|          |   | 290,000.00.- | 290,000.00     | -           | 100%     | /         |         | /        |
|          |   | 370,000.00.- | 369,000.00     | 1,000.00.-  | 99.73%   | /         |         | /        |
|          |   | 261,000.00.- | 204,900.00     | 56,100.00.- | 78.50%   | /         |         | /        |

หมวดที่ตีพิมพ์และสิ่งก่อสร้าง

| ลำดับที่ | ชื่อโครงการ  | งบประมาณที่ได้รับ | งบประมาณที่ใช้จริง | ส่วนต่าง   | คิดเป็น  | ประเภทการจัดทำ |       | หมายเหตุ |
|----------|--|-------------------|--------------------|------------|----------|----------------|-------|----------|
|          |  | (บาท)             | (บาท)              | (บาท)      | (ร้อยละ) | จัดซื้อ        | จัดทำ |          |
| ๒        | จ่ายขาดเงินสะสม  | -                 | -                  | -          | -        | -              | -     | ไม่มี    |
| ๓        | งบเงินโอนขีดสรร เงินอุดหนุนเฉพาะกิจ งบฯ๒๕๖๕<br>โครงการ ก่อสร้างถนนคอนกรีตเสริมเหล็ก รหัสสายทาง นศ.ถ.๑๘-๐๓๒ สายหมองหอย หมู่ ๓ ตำบลท่าประจະ<br>- โครงการ ก่อสร้างถนนคอนกรีตเสริมเหล็ก รหัสสายทางท้องถิ่น นศ.ถ.๑๘- ๐๓๘ สายถนนมะพร้าว - โลกกะ หมู่ ๖ ตำบลท่าประจະ กว้าง 4.00 เมตร ยาว ๒,๐๑๐.00 เมตร หนา 0.15 เมตร ให้ล่ทางหินลาดกึ่งข้างละ 0.๕๐ เมตร พื้นที่ไม่น้อยกว่า 8,๐40.00 ตารางเมตรเทศบาลตำบลท่าประจະ อำเภอชะอวด จังหวัดนครศรีธรรมราช | 1,350,000.00      | 810,415.00         | 539,585.00 | 60.03%   | -              | /     |          |
|          |  | 5,187,000.00      | 4,945,000.00       | 242,000.00 | 95.34%   | -              | /     |          |
| รวม      |  | 7,958,000.00      | 7,117,915.00       | 839,185.00 | -        | -              |       |          |

**สรุปผลการวิเคราะห์การจัดซื้อจัดจ้าง ประจำปีงบประมาณ ๒๕๖๕**

- การจัดซื้อจัดจ้างด้วยวิธีเฉพาะเจาะจง จำนวน ๑๖๕ ครั้ง รวมเงินงบประมาณ ๖,๖๐๙,๘๕๑.๕๙ บาท รวมวงเงินจัดซื้อจัดจ้าง ๖,๕๕๑,๘๑๑.๕๙ บาท คิดเป็นร้อยละ ๙๙.๑๓ ของจำนวนครั้งที่ดำเนินการทั้งหมด
- การจัดซื้อโดยวิธีประกวดราคาอิเล็กทรอนิกส์ (e-bidding) จำนวน.....๒.....ครั้ง รวมเงินงบประมาณ.....๘.๔๙๕,๓๓๘.๓๒บาท รวมวงเงินจัดซื้อ จัดจ้าง ๗,๖๗๗,๙๑๕.๐๐ บาท คิดเป็นร้อยละ ๙๐.๓๘ ของจำนวนครั้งที่ดำเนินการทั้งหมด
- การจัดซื้อโดยวิธีคัดเลือก จำนวน.....ครั้ง รวมเงินงบประมาณ .....บาท รวมวงเงินจัดซื้อ จัดจ้าง ..... คิดเป็นร้อยละ ..... ของจำนวนครั้งที่ดำเนินการทั้งหมด
- ร้อยละของการประหยัดงบประมาณของหมวดครุภัณฑ์ คิดเป็นร้อยละ -
- ร้อยละของการประหยัดงบประมาณของหมวดที่ดินและสิ่งก่อสร้าง คิดเป็นร้อยละ ๑๐.๕๕

**ประเด็นปัญหาและอุปสรรคการจัดซื้อจัดจ้าง**

- ปัญหาเรื่องระยะเวลาในการดำเนินงานให้ จัดซื้อจัดจ้างเร่งด่วน กระชั้นชิด ส่งผลให้เกิดความเสี่ยงที่จะเกิดข้อผิดพลาดในการดำเนินงานได้
- ข้อกฎหมาย ระเบียบ หนังสือสั่งการ มีการเปลี่ยนแปลงอยู่เสมอ ทำให้เกิดความไม่เข้าใจอย่างชัดเจน

**แนวทางการแก้ไข**

- ติดตามผลการดำเนินการจัดซื้อจัดจ้างให้ละเอียดครอบคลุมและรัดกุมให้เป็นประโยชน์ต่อราชการให้มากที่สุด
- เจ้าหน้าที่ควรได้เข้ารับการฝึกอบรมเพื่อศึกษาข้อกฎหมาย ระเบียบ หนังสือสั่งการ มากยิ่งขึ้น

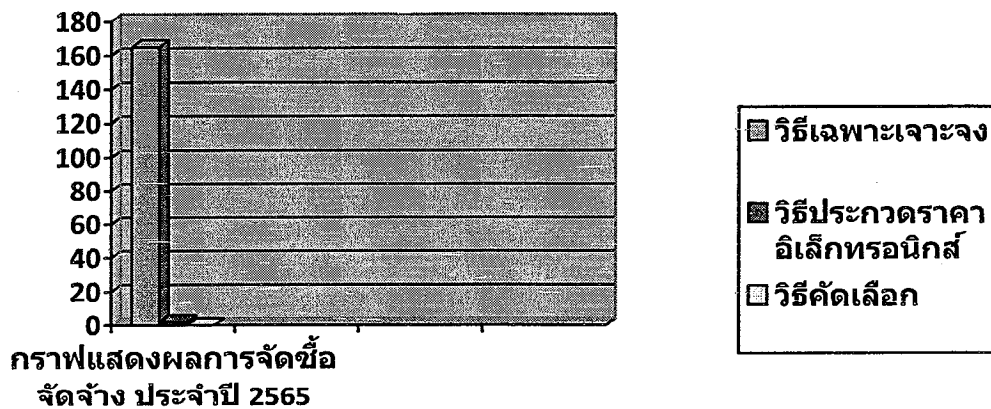

ข้อแนะนำในการเปิดเผยข้อมูล : รายงานผลการจัดซื้อจัดจ้างหรือการจัดหาพัสดุประจำปี

**ควรปฏิบัติ**

- แสดงรายงานผลการจัดซื้อจัดจ้างหรือการจัดหาพัสดุในภาพรวมตลอดปีงบประมาณ พ.ศ. ๒๕๖๕ (ตั้งแต่เดือนตุลาคม ๒๕๖๔ - เดือน กันยายน ๒๕๖๕)
- ต้องมีข้อมูลรายละเอียดให้ครบถ้วน อย่างน้อยประกอบด้วย
  - งบประมาณที่ใช้ในการจัดซื้อจัดจ้าง
  - ปัญหาและอุปสรรค
  - ข้อเสนอแนะ

**ควรระวัง**

- นำข้อมูลการจัดซื้อจัดจ้างของแต่ละเดือนมารวบรวมไว้เท่านั้น โดยไม่ได้จัดทำเป็นรายงานผลการจัดซื้อจัดจ้างในภาพรวมของทั้งปีงบประมาณ พ.ศ. ๒๕๖๕
- ไม่มีการแสดงข้อมูลรายงานผลการจัดซื้อจัดจ้างขอปีงบประมาณ พ.ศ. ๒๕๖๕
- ยายนำเสนอรายงานผลการจัดซื้อจัดจ้างของปีงบประมาณอื่น
- ขาดรายละเอียดข้อมูล เช่น งบประมาณที่ใช้ ปัญหาอุปสรรค และข้อเสนอแนะ
- ยายนำข้อมูลอื่น เช่น แผนการจัดซื้อจัดจ้างประจำปีงบประมาณ พ.ศ. ๒๕๖๕

รายละเอียดแนบท้ายประกาศเผยแพร่แผนการจัดซื้อจัดจ้างประจำปีงบประมาณ พ.ศ. ๒๕๖๕

เทศบาลตำบลท่าประจະ (M๖๔๑๑๐๐๑๙๑๓๗) ลงวันที่ ๑๘ พฤศจิกายน พ.ศ. ๒๕๖๔

| ลำดับ<br>ที่ | รหัสแผนจัดซื้อจัด<br>จ้าง | ชื่อโครงการ   | งบประมาณ<br>โครงการ<br>(บาท) | คาดว่าจะ<br>ประกาศ<br>จัดซื้อจัด<br>จ้าง<br>(เดือน/ปี) |
|--------------|---------------------------|---|------------------------------|--|
| ๑            | P๖๔๑๑๐๐๓๖๔๙๕              | ก่อสร้างถนนคอนกรีตเสริมเหล็ก สายบ้านภานุวัฒน์-วิฑูรย์ หมู่ที่ ๕ ตำบลท่าประจະ อำเภอชะอวด | ๕๐๐,๐๐๐.๐๐                   | ๐๕/๒๕๖๕  |
| ๒            | P๖๔๑๑๐๐๓๖๔๙๔              | ก่อสร้างถนนคอนกรีตเสริมเหล็ก สายบ้านนายคลาด หมู่ที่ ๕ ตำบลท่าประจະ อำเภอชะอวด           | ๒๙๐,๐๐๐.๐๐                   | ๐๕/๒๕๖๕  |
| ๓            | P๖๔๑๑๐๐๓๖๒๖๗              | ก่อสร้างถนนคอนกรีตเสริมเหล็ก สายเกียบ - คลองกอย หมู่ที่ ๖ ตำบลท่าประจະ อำเภอชะอวด       | ๓๗๐,๐๐๐.๐๐                   | ๐๕/๒๕๖๕  |
| ๔            | P๖๔๑๑๐๐๓๖๒๖๐              | ปรับปรุงภูมิทัศน์หน้า ร.ร.อนุบาลเทศบาลตำบลท่าประจະ หมู่ ๑                               | ๒๖๑,๐๐๐.๐๐                   | ๐๕/๒๕๖๕  |
| ๕            | P๖๔๑๑๐๐๓๖๒๔๗              | ก่อสร้างถนนคอนกรีตเสริมเหล็ก สายวัดตะเคียนทอง หมู่ที่ ๓ ตำบลท่าประจະ อำเภอชะอวด         | ๖๔๐,๐๐๐.๐๐                   | ๐๕/๒๕๖๕  |